

## Fiskeregler for lokalt stangfiske i Tanavassdraget 2023

Tanavassdragets fiskeforvaltning (TF) har samlet alle fiskereglene for det lokale stangfisket i Tanavassdraget i et dokument for å gjøre reglene mer tilgjengelig for fiskerne.

**I 2023 er alt målrettet fiske etter laks eller sjørøye ikke tillat. Eventuell bifangst av disse skal skånsomt gjennutsettes.**

For å ha tilgang til gratis sesongkort i Tanavassdraget må man være fast bosatt (folkeregistrert) i Tana eller Karasjok kommune, eller ved lakseførende sideelv til Tanavassdraget i Kautokeino kommune. Stangfiskereglene er de samme for rettighetshaverne etter Tanalovens § 4 (laksebreveiere) og § 5 (lokale stangfiskere).

Sesongkort fra TF for lokale fiskere, for fiske etter andre arter enn laks og sjørøye, er gratis. **Selv om kortet er gratis, må dette anskaffes på [nettet](#) eller på et av utsalgsstedene, slik at fiskerne har mulighet å rapportere sin fangst. Husk at rapportering av alle arter er et av de mest nyttige verktøy for forvaltning av de ulike artene i Tanavassdraget.**

Fiskere som fisker etter sjørørret i Tanamunningssonen, og i nedre norsk opptil Biehtárjohka må løse [Miljødirektoratets fiskeravgift](#) før de løser fiskekort for fiske etter sjørørret i nevnte områder i nedre norsk del av Tanaelva.

Fiskere som fisker etter andre innlandsfiskearter i området fra Biehtárjohka opptil grensen, i grenseelvdelen og i norske sidevassdrag hvor det kun er åpnet for fiske etter andre arter, trenger ikke løse fiskeavgift, før de løser fiskekort for Tana i nevnte områder.

### Desinfisering av utstyr:

Fiskeredskap og annet fiskeutstyr, samt båter og andre transportmidler som har vært benyttet i andre vassdrag skal være desinfisert og\* tørket før det kan benyttes i Tanavassdragets nedbørfelt. Dette gjelder også lokale fiskere!

**\* Etter en stadig økende utbredelse av de svartlistede plantene *vasspest* og *smal vasspest* (registrert helt til øvre deler av Tornevassdraget mot Karesuando) og de alvorlig negative konsekvensene disse medfører ferskvannøkosystemet, oppfordrer vi fiskere å sørge for tørking og vasking av alt av organiske materialer som har eventuelt hengt seg fast fra et annet vassdrag. Desinfeksjonsmidler er alene ikke tilstrekkelig.**

### Fangstrapportering

**Rapportering av fangst er lovpålagt etter de tre fiskeforskriftene for Tanavassdraget.**

Fiskere er pliktig til å rapportere fangst fortløpende til <https://tana.lakseelv.no/>

Alternativt kan man levere fangst til Tanavassdragets fiskeforvaltning på fangstskjema, men også her må følgende informasjon oppgis:

1. Hvilket område/sone man har fisket i.
2. Dato for fisket.
3. Kjønn, lengde og vekt.
4. Antall fisk av de ulike artene som er avlivet.

Ved gjenutsetting er det ikke påkrevd å opplyse om kjønn, lengde og vekt, dvs. kun art og antall gjenutsatt fisk.

Fiske i juni må rapporteres innen 6. juli

Fiske for resten av sesongen må rapporteres innen 1. september

Masserapportering er tillatt, for eksempel: 8. juli: 10 harr/5 kg, Máskejohka.

### Fiskesoner og fisketid

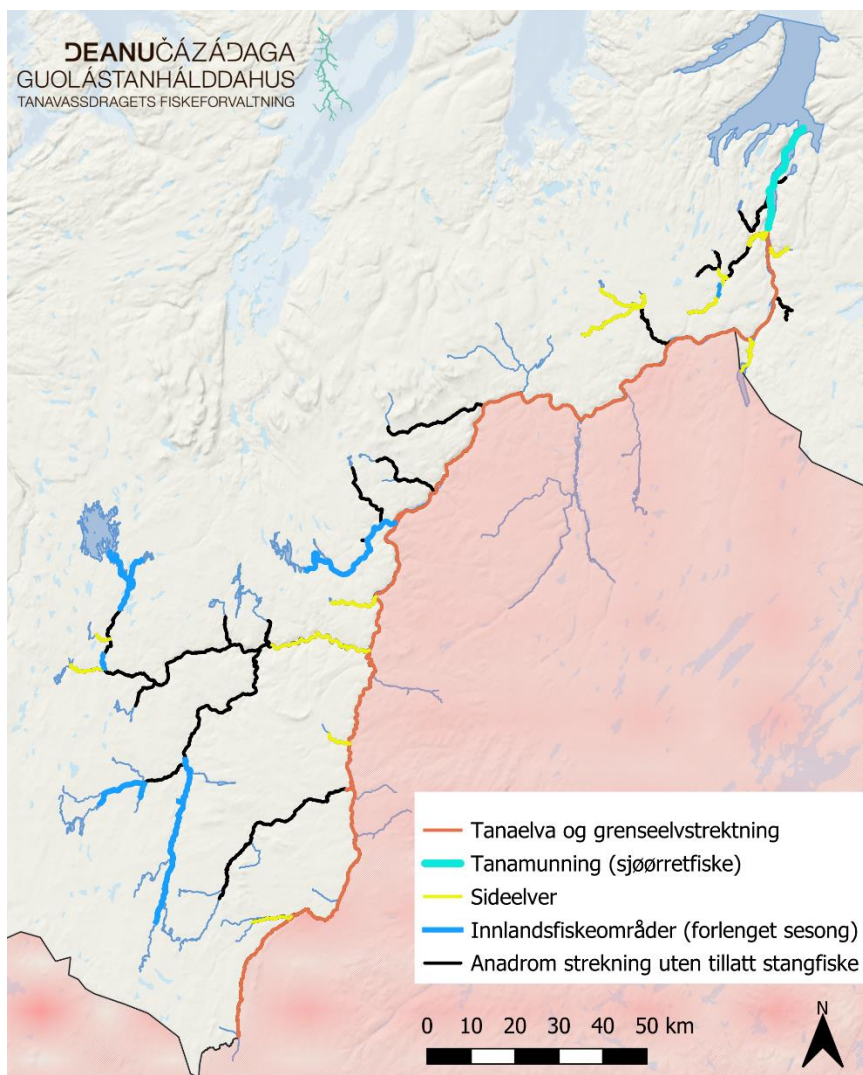

- Tanamunning (sjøørretfiske)- grensen elv/ sjø og til utløpet av Biehtárjohka (Beddarinesset): **23.06- 31.08**
- Tanaelva nedre norsk del: **Isgangen- 31.08**
- Grenseelvestrekning i Anárjohka og Skiehccanjohka: **01.06- 20.08**
- Sideelver (i tillatte områder): **Isgangen- 10.08**

Følgende områder i sideelver er tillat for stangfiske i den angitte perioden:

- Masjok:
  - Fra munningen til Tørrstrykene,
  - Máskeluoppal
  - Ciikujohka
  - Geasis opp til hvor elvene møtes (ca. 3 km).
- Luftjok
- Polmakelva
- I Láksjohkka fra elvesamløpet med Gárpejohka, Deavkkehanjohka, Gurtejohka og Gurteluoppal
- Anárjohka
  - Utløpet av Goššjohka til Skiehččanjohka
  - Iškorasjohka
- Kárášjohka
  - Vuollošjohka
  - Šuorpmojohka
- Iešjohka
  - Vuottašjohka
  - Rágesjohka
- Innlandsfiskeområder: **Isgangen- 31.05 året etter**

Følgende områder betraktes som innlandsfiskeområder:

- Máskejávri
- Váljohka uten sideelver
- Bávvtajjohka
- Kárášjohka fra Vuottašjávri til øvre side av holmen oppstrøm for Šuorpmogorži
- Iešjohka fra utløpet av Iešjávri til øvre side av Iešjohkgorži
- Mollešjohka
- Šjuoššjávri

Alt fiske forbudt fra søndag kl. 18:00 til mandag kl. 18:00 Unntatt fra dette er fiske i innsjøer etter andre fiskearter enn laks, sjøørret og sjørøye når fisket foregår mer enn 200 meter fra utløps- eller innløpsos, samt i Tanamunningen.

**I juni og juli er fisket ikke tillatt mellom kl. 22:00 og kl. 07:00. I august er fisket ikke tillatt mellom kl. 18:00 og kl. 07:00. Dette gjelder hele vassdraget.**

Fredningssoner: Forbudt for stangfiske:

I tillegg til områder der stangfiske er ikke tillatt (svart linjer på kartet), er følgende områder fredet:

- Fra båt og fra strand utenfor elvemunningen til lakseførende sideelver i et område som strekker seg fra **50 m oppstrøms til 200 m nedstrøms** fra sideelvas nærmeste elvebredder og på tvers av hovedelva ut til 200 m.

Dette gjelder:

- Alle sideelver i nedre norsk del (fra grensen med Finland til grensen elv/sjø)
- Ved samløpet mellom Anárjohka og Kárásjohka
- Fra båt og fra strand utenfor elvemunningen til lakseførende sideelver i et område som strekker seg fra **50 m oppstrøms til 100 m nedstrøms** fra sideelvas nærmeste elvebredder og på tvers hovedelva.

Dette gjelder:

- Alle sideelver som ikke tilsvarer beskrivelsene ovenfor i hele vassdraget, med unntak av utløpet av Iškorasjohka, der området er begrenset til 50 m nedstrøms utløpet.
- I følgende strekninger er det også forbudt med stangfiske (skiltet områder)
  - Skiippagurrastryket/ Guivvašguoika
  - Seidastryket/ Seaiddáguoika
  - Nedre Storfossen–Bildam på tvers av elveløpet
  - Galbajohka–Veahččajohtjálbmi fra norsk strand og ut til djupålen
  - Borsejohka–Leavvajohtjálbmi på tvers av elveløpet.
  - Kárásjohka: Øvre side av holmen oppstrøm for Šuorpmogorži- Øvre side av stor holmen nedstrøm for Šuorpmogorži.

## Tillatte redskaper

I sideelver og innlandsfiskeområder er det tillatt å fiske med **sluk eller flue**, dersom disse ikke er utformet, eller brukes, med hensikt å fange laks eller sjørøye.

På grenseelvstrekningen er det tillatt å fiske med flue med maks stangklasse # 6, med sluk uten vektbegrensning på slukstang. For både flue og sluk er maks krokstørrelse 8 og maks senediameter ved spissen 0,25 mm. Rørfluer eller vektet fluer og fortom er ikke tillatt. Barn opp til 16 år med strandfiskekort kan fiske med flue og dupp.

I nedre norsk del er det tillat å fiske med sluk eller flue. Angående sluk er maks. vekt 10 gram og maks krokstørrelse 8. I Tanamunningen (grensen elv/sjø og til utløpet av Behtárjohka (Beddarinesset)) er det tillat å fiske med mark eller større sluk tilpasset sjørøretfiske.

## Fiske fra båt

Det er forbudt å fiske og å sette ut redskap fra båt med motoren i gang, også fra båt som er ankret opp.

Alle i båten som deltar aktivt i fiske skal ha fiskekort, inkludert roeren. Fiske fra båt er bare tillatt med båt som er merket med nasjonalitetsskilt og nummer, og som er registrert i båtregister for Tanavassdraget.

Stangfiske fra båt er kun tillatt for fastboende, med unntak for stangfiske på strekningen mellom grensen elv/ sjø og til utløpet av Behtárjohka (Beddarinesset), der tilreisende også har tilgang til stangfiske fra båt.

Kun personer som er folkeregistrert i Tana og Karasjok, samt ved lakseførende deler av Tanavassdraget i Kautokeino kommune kan registrere båter. Lokale stangfiskere kan registrere inntil én båt, og fiskerettshavere jf. Tanalovens § 4 kan registrere inntil 3 båter. Båter registreres hos TF.