

Fiskeregler for lokalt stangfiske i Tanavassdraget 2023

Tanavassdragets fiskeforvaltning (TF) har samlet alle fiskereglene for det lokale stangfisket i Tanavassdraget i et dokument for å gjøre reglene mer tilgjengelig for fiskerne.

I 2023 er alt målrettet fiske etter laks eller sjørøye ikke tillat. Eventuell bifangst av disse skal skånsomt gjennutsettes.

For å ha tilgang til gratis sesongkort i Tanavassdraget må man være fast bosatt (folkeregistrert) i Tana eller Karasjok kommune, eller ved lakseførende sideelv til Tanavassdraget i Kautokeino kommune. Stangfiskereglene er de samme for rettighetshaverne etter Tanalovens § 4 (laksebreveiere) og § 5 (lokale stangfiskere).

Sesongkort fra TF for lokale fiskere, for fiske etter andre arter enn laks og sjørøye, er gratis. **Selv om kortet er gratis, må dette anskaffes på [nettet](#) eller på et av utsalgsstedene, slik at fiskerne har mulighet å rapportere sin fangst. Husk at rapportering av alle arter er et av de mest nyttige verktøy for forvaltning av de ulike artene i Tanavassdraget.**

Fiskere som fisker etter sjørørret i Tanamunningssonen, og i nedre norsk opptil Biehtárjohka må løse [Miljødirektoratets fiskeravgift](#) før de løser fiskekort for fiske etter sjørørret i nevnte områder i nedre norsk del av Tanaelva.

Fiskere som fisker etter andre innlandsfiskearter i området fra Biehtárjohka opptil grensen, i grenseelvdelen og i norske sidevassdrag hvor det kun er åpnet for fiske etter andre arter, trenger ikke løse fiskeavgift, før de løser fiskekort for Tana i nevnte områder.

Desinfisering av utstyr:

Fiskeredskap og annet fiskeutstyr, samt båter og andre transportmidler som har vært benyttet i andre vassdrag skal være desinfisert og* tørket før det kan benyttes i Tanavassdragets nedbørfelt. Dette gjelder også lokale fiskere!

*** Etter en stadig økende utbredelse av de svartlistede plantene *vasspest* og *smal vasspest* (registrert helt til øvre deler av Tornevassdraget mot Karesuando) og de alvorlig negative konsekvensene disse medfører ferskvannøkosystemet, oppfordrer vi fiskere å sørge for tørking og vasking av alt av organiske materialer som har eventuelt hengt seg fast fra et annet vassdrag. Desinfeksjonsmidler er alene ikke tilstrekkelig.**

Fangstrapportering

Rapportering av fangst er lovpålagt etter de tre fiskeforskriftene for Tanavassdraget.

Fiskere er pliktig til å rapportere fangst fortløpende til <https://tana.lakseelv.no/>

Alternativt kan man levere fangst til Tanavassdragets fiskeforvaltning på fangstskjema, men også her må følgende informasjon oppgis:

1. Hvilket område/sone man har fisket i.
2. Dato for fisket.
3. Kjønn, lengde og vekt.
4. Antall fisk av de ulike artene som er avlivet.

Ved gjenutsetting er det ikke påkrevd å opplyse om kjønn, lengde og vekt, dvs. kun art og antall gjenutsatt fisk.

- **Bifangst av laks eller sjørøye skal rapporteres umiddelbar til Tanavassdragets fiskeforvaltning ([kontaktinfo](#), eventuelt med tekstmelding). Beskriv tid og sted og tilstand på fisken etter gjenutsetting.**
- Fangst av sjørørret og fremmede fiskearter (pukkellaks, oppdrettslaks, regnbueørret, osv.) i juni må rapporteres innen 6. juli. Fiske for resten av sesongen må rapporteres innen 1. september.
- Fangst av innlandsfiskearter rapporteres seinest én måned etter avsluttet fiskesesong.

Fiskerne som ikke følger opp regelen blir pålagt en tilleggsavgift på 300 kr ved kjøp av fiskekort for neste sesong.

Masserapportering er tillatt, for eksempel: 8. juli: 10 harr/5 kg, Máskejohka.

Fiskesoner og fisketid

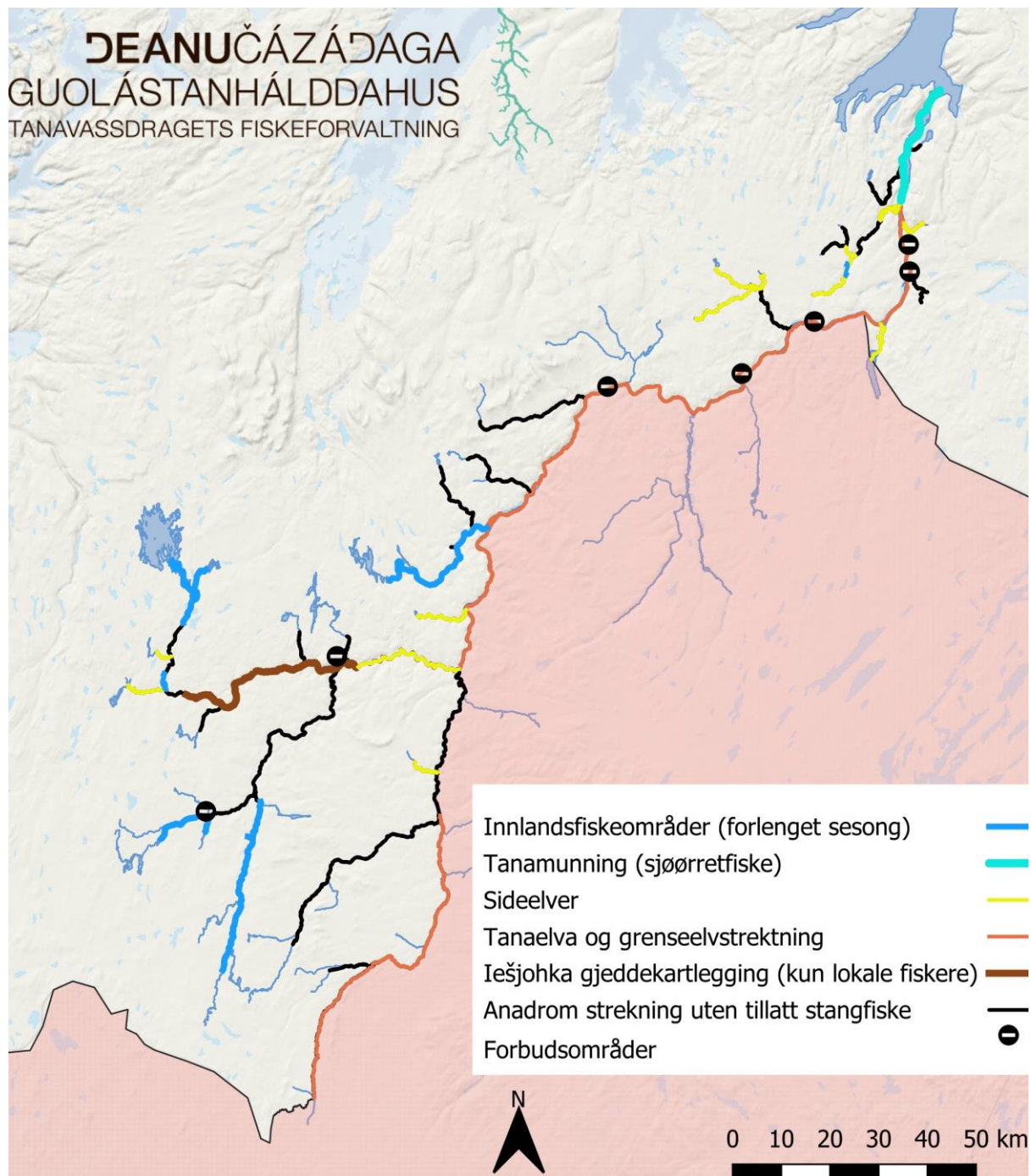

Kart over fiskeområder fordelt iht. de ulike regelverk. Legg merke til at i tillegg til opptegnet forbudsområder (skiltet ved lokalitet) er **fisket forbudt 50 m oppstrøms og fra 50 til 200 m nedstrøms samløp med sideelver**. Begrensningen er nøye beskrevet nedenfor i teksten under «Fredningssoner, forbudt for stangfiske».

- Tanamunning (sjøørretfiske)- grensen elv/ sjø og til utløpet av Biehtárjohka (Beddarinesset): **23.06- 31.08**

- Tanaelva nedre norsk del: **Isgangen- 31.08**
- Grenseelvstrekning i Anárjohka og Skiehccanjohka: **01.06- 20.08**
- Sideelver (i tillatte områder): **Isgangen- 10.08**

Følgende områder i sideelver er tillat for stangfiske i den angitte perioden:

- Masjok:
 - Fra munningen til Tørrstrykene,
 - Máskeluoppal
 - Ciikujohka
 - Geasis opp til hvor elvene møtes (ca. 3 km).
- Luftjok
- Polmakelva
- I Láksjohkka fra elvesamløpet med Gárpejohka, Deavkkehanjohka, Gurtejohka og Gurteluoppal
- Anárjohka
 - Utløpet av Goššjohka til Skiehččánjohka
 - Iškorasjohka
- Kárášjohka
 - Fra Ráidenjárga til Geaimmejohnjálbmi.
 - Šuorpmojohka
- Bávttajohka
 - Vuollošjohka
- Iešjohka
 - Vuottašjohka
 - Rágesjohka

- Innlandsfiskeområder: **Isgangen- 31.05 året etter**

Følgende områder betraktes som innlandsfiskeområder:

- Máskejávri
- Váljohka uten sideelver
- Bávttajohka
- Kárášjohka fra Vuottašjuoppal til øvre side av holmen oppstrøm for Šuorpmogorži
- Iešjohka fra utløpet av Iešjávri til øvre side av Iešjohkgorži
- Mollešjohka
- Šjuoššjávri

Alt fiske forbudt fra søndag kl. 18:00 til mandag kl. 18:00 Unntatt fra dette er fiske i innsjøer etter andre fiskearter enn laks, sjøørret og sjørøye når fisket foregår mer enn 200 meter fra utløps- eller innløpsos, samt i Tanamunningen.

I juni og juli er fisket **ikke tillatt** mellom kl. 22:00 og kl. 07:00. I august er fisket ikke tillatt mellom kl. 18:00 og kl. 07:00. Dette gjelder hele vassdraget.

Fredningssoner, forbudt for stangfiske:

I tillegg til områder der stangfiske er ikke tillatt (svart linjer på kartet), er følgende områder fredet:

- Fra båt og fra strand utenfor elvemunningen til lakseførende sideelver i et område som strekker seg fra **50 m oppstrøms til 200 m nedstrøms** fra sideelvas nærmeste elvebredder og på tvers av hovedelva ut til 200 m.

Dette gjelder:

- Alle sideelver i nedre norsk del (fra grensen med Finland til grensen elv/sjø)
- Ved samløpet mellom Anárjohka og Kárásjohka
- Fra båt og fra strand utenfor elvemunningen til lakseførende sideelver i et område som strekker seg fra **50 m oppstrøms til 100 m nedstrøms** fra sideelvas nærmeste elvebredder og på tvers hovedelva.

Dette gjelder:

- Alle sideelver som ikke tilsvarer beskrivelsene ovenfor i hele vassdraget, med unntak av utløpet av Iškorasjohka, der området er begrenset til 50 m nedstrøms utløpet.
- I følgende strekninger er det også forbudt med stangfiske (skiltet områder)
 - Skiippagurrastryket/ Guivvašguoika
 - Seidastryket/ Seaiddáguoika
 - Nedre Storfossen–Bildam på tvers av elveløpet
 - Galbajohka–Veahččajohtjálbmi fra norsk strand og ut til djupålen
 - Borsejohka–Leavvajohtjálbmi på tvers av elveløpet.
 - Kárásjohka: Øvre side av holmen oppstrøm for Šuorpmogorži- Øvre side av stor holmen nedstrøm for Šuorpmogorži.

Tillatte redskaper

I sideelver og innlandsfiskeområder er det tillatt å fiske med **sluk eller flue**, dersom disse ikke er utformet, eller brukes, med hensikt å fange laks eller sjørøye.

På grenseelvstrekningen: fra både båt og strand, er det tillatt å fiske med én flue med maks stangklasse # 6 eller med én sluk uten vektbegrensning på hverken sluk eller slukstang. For både flue og sluk er maks krokstørrelse 8 og maks senediameter ved spissen 0,25 mm. Det er tillat å bruke søkke eller dupp.

I nedre norsk del: fra båt kan det fiskes med én sluk eller én flue pr. stang. Fra strand kan lokale fiskere fiske med sluk eller flue. Det kan fiskes med sluk inntil 10 gram med ordinære kroker inntil nr. 8. Det er ingen begrensning på senediameter

I Tanamunningen (grensen elv/sjø og til utløpet av Biehtárjohka (Beddarinesset)) fra både båt og strand er det tillat å fiske med mark eller større sluk og wobblers tilpasset sjørørretfiske.

Generelt, er det forbudt å bruke reker, fisk og mark som agn. Med unntak av strekningen fra grensen mellom elv og sjø til Langnes hvor det er tillat å benytte mark som agn.

Fiske fra båt

Det er forbudt å fiske og å sette ut redskap fra båt med motoren i gang, også fra båt som er ankret opp.

Alle i båten som deltar aktivt i fiske skal ha fiskekort, inkludert roeren. Fiske fra båt er bare tillatt med båt som er merket med nasjonalitetsskilt og nummer, og som er registrert i båtregister for Tanavassdraget.

Stangfiske fra båt er kun tillatt for fastboende, med unntak for stangfiske på strekningen mellom grensen elv/ sjø og til utløpet av Behtárjohka (Beddarinesset), der tilreisende også har tilgang til stangfiske fra båt.

Kun personer som er folkeregistrert i Tana og Karasjok, samt ved lakseførende deler av Tanavassdraget i Kautokeino kommune kan registrere båter. Lokale stangfiskere kan registrere inntil én båt, og fiskerettshavere jf. Tanalovens § 4 kan registrere inntil 3 båter. Båter registreres hos TF.