

Fiskeregler for garnfiske etter andre arter i Tanavassdraget 2024

Tanavassdragets fiskeforvaltning (TF) har samlet alle fiskereglene for laksebreveiere med rett til fiske med småmaskede garn i Tanavassdraget etter andre arter enn laks og sjørøye, i et dokument for å gjøre reglene mer tilgjengelig for fiskerne.

I 2024 er alt målrettet fiske etter laks eller sjørøye ikke tillat. Eventuell bifangst av disse skal skånsomt gjennutsettes.

Sesongkort for fiske i de ulike anadrome deler av Tanavassdraget er gratis for fast bosatt (folkeregistrert) i Tana, Karasjok kommune, eller ved lakseførende sideelv til Tanavassdraget i Kautokeino kommune. **Selv om kortet er gratis, må dette anskaffes på [nettet](#) eller på et av utsalgsstedene, slik at fiskerne skal rapportere sin fangst. Husk at rapportering av alle arter er et av de mest nyttige verktøy for forvaltning av de ulike artene i Tanavassdraget.**

Fiskere som fisker etter sjørørret må i tillegg til TF sitt fiskekort, løse [Miljødirektoratets fiskeravgift](#).

Se stangfiskereglene for lokale stangfiskere om du ønsker å fiske med stang. Disse er de samme for både laksebreveiere og lokale stangfiskere.

Desinfisering av utstyr

Fiskeutstyr, båter og andre gjenstander som har vært brukt i ett annet vassdrag, skal tørkes og desinfiseres før de flyttes til Tanavassdraget. Dette gjelder også for lokale fiskere. Årsaken til kravet om både tørking og desinfisering er for å unngå både dødelige fiskeparasitter og svartelistede arter som vasspest*.

* Etter en stadig økende utbredelse av de svartelistede plantene *vasspest* og *smal vasspest* (registrert helt til øvre deler av Tornevassdraget mot Karesuando) og de alvorlig negative konsekvensene disse medfører ferskvannøkosystemet, oppfordrer vi fiskere å sørge for tørking og vasking av alt av organiske materialer som har eventuelt hengt seg fast fra et annet vassdrag. Desinfeksjonsmidler er alene ikke tilstrekkelig.

Fangstrapportering

Rapportering av fangst er lovpålagt etter de tre fiskeforskriftene for Tanavassdraget.

Fiskere er pliktig til å rapportere fangst fortløpende til <https://tana.lakseelv.no/>

Alternativt kan man levere fangst til Tanavassdragets fiskeforvaltning på fangstskjema, men også her må følgende informasjon oppgis:

1. Hvilket område/sone man har fisket i
 2. Dato for fisket
 3. Kjønn, lengde og vekt (om fisken skal gjennutsettes, er dette ikke påkrevd, fiskeren kan angi et estimat av lengde/ vekt)
 4. Antall fisk av de ulike artene som er avlivet eller gjenutsatt
- Fangsten for sesongen må rapporteres innen 1. september 2024. Fangsten fra isfiske i tillatte områder rapporteres neste sesong innen 1. mai 2025.
 - Ved fangst av pukkellaks (i 2024), oppdrettslaks, eller regnbueørret, ber vi fiskerne å informere TF fortløpende, slik at tiltak kan iverksettes ved behov.

Fiskerne som ikke følger opp regelen blir pålagt en tilleggsavgift på 300 kr ved kjøp av fiskekort for neste sesong.

Masserapportering er tillatt, men bør unngås. For eksempel: 8. juli: 10 harr/5 kg, Polmakelva.

Fiskeområdene

- Tanamunning (sjørretfiske)
- Innlandsfiskeområde (isfiske åpent)
- Stengt for fiske
- Åpent for fiske

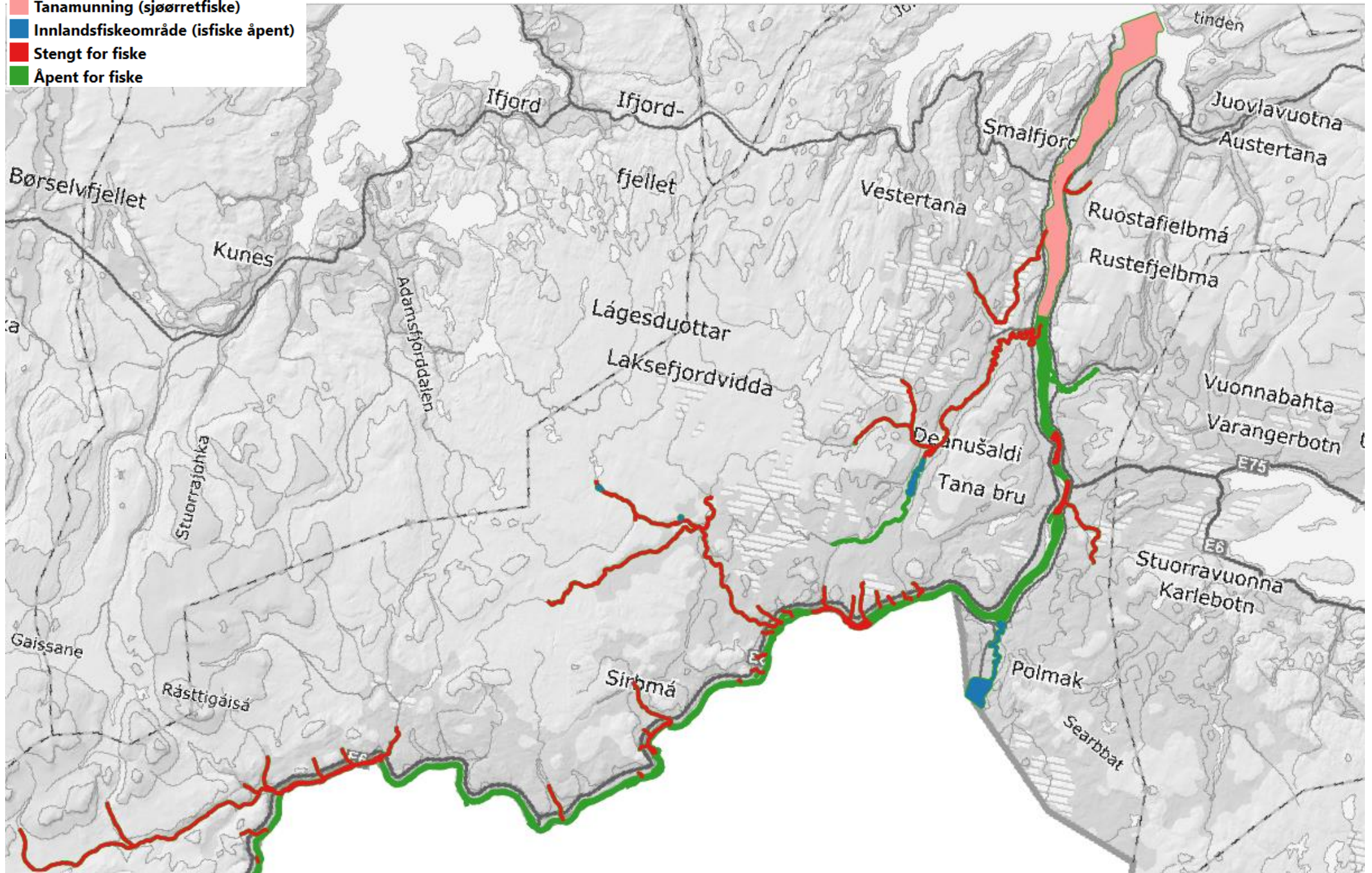

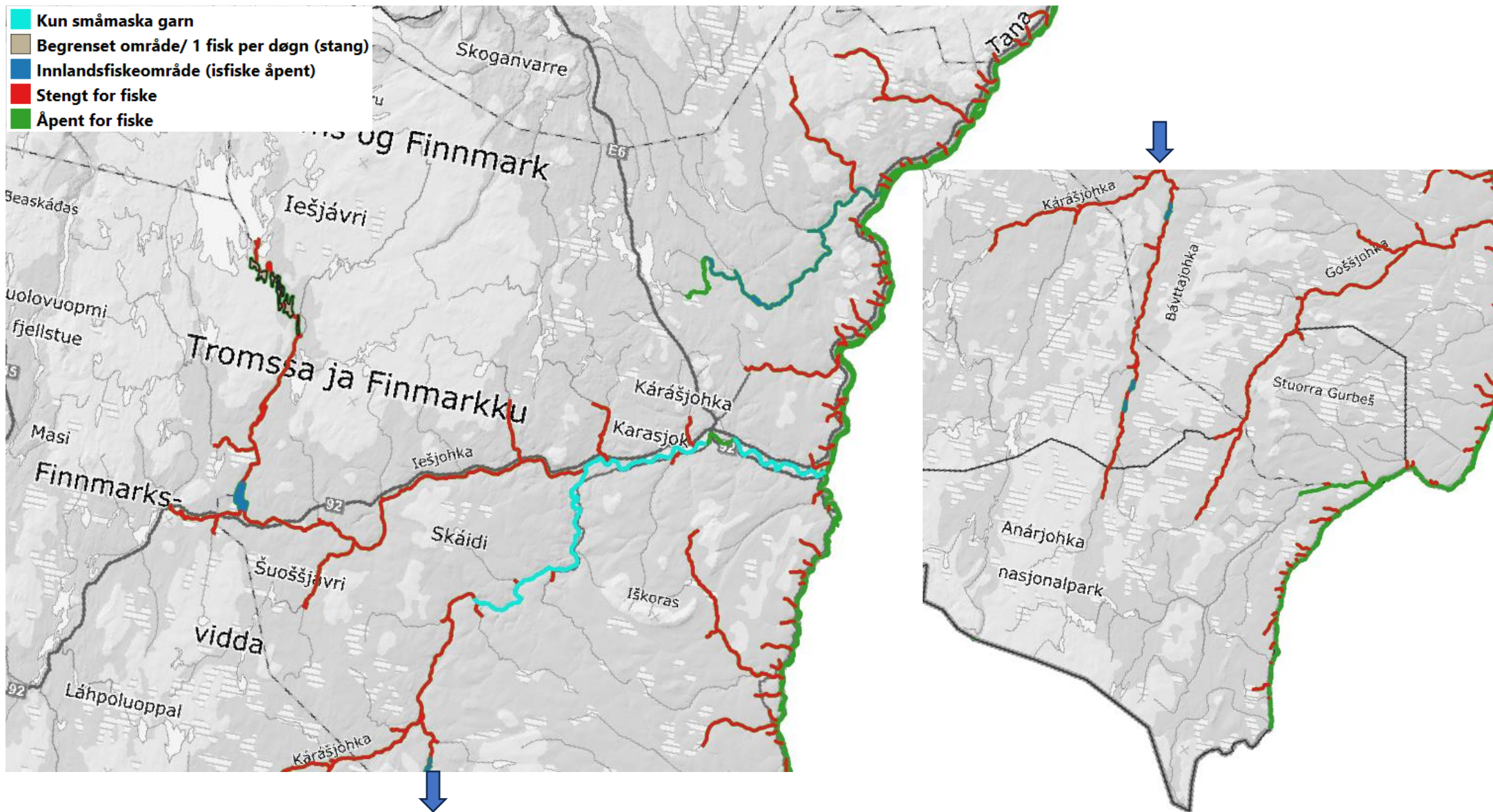

Kart over fiskeområder iht. felles fiskeregler mellom Norge og Finland, samt TFs egne bestemmelser for sideelvene. Legg merke til at i tillegg til opptegnet forbudsområder på kartet (også skiltet ved lokalitet) er **fisket forbudt 200 m nedstrøms samløp med sideelver der laksen går opp**. Begrensningen er beskrevet nedenfor i teksten under «Fredningssoner, forbudt for stangfiske».

Fredningssoner: Forbudt for garnfiske:

I **Tana hovedelva** (nedre norsk del og grenseelvestrekning, inkl. grensestrekning i Anárjohka og Skiehččanjohka) ved sideelv hvor laks går opp, må det i hovedelv på sideelvas side av djupålen ikke brukes settegarn nedstrøms fra sideelva nærmere enn **200 meter fra samløpet** av sideelv og hovedelv.

I **sidevassdrag** til Tanaelva, Anárjohka og Skiehččanjohka ved utløpet av tilløpselv hvor laks går opp, må det på tilløpselvas side av djupålen ikke brukes settegarn fra tilløpselva nærmere enn **200 meter fra samløpet**.

Djupål og avstand mellom redskap: Ingen del av settegarn må stå over djupålen i hovedløpet eller sideløp. Den ytterste delen av redskap skal ikke på noe punkt strekke seg nærmere enn 10 meter fra motsatt elvebredd. Med motsatt bredd menes også øyer, holmer og klipper som har egne løp mellom seg.

Ingen del av settegarn eller to settegarn må være nærmere enn 60 meter fra hverandre.

Fiskesoner og fisketider

| ELV | FISKETIDER FOR GARNFISKE ETTER ANDRE ARTER ENN LAKS OG SJØRØYE (KUN LAKSEBREVEIERE) |
|--|---|
| Tanaelva nedre norske del | |
| Område Biehtárjohka- Grense elv/sjø | Isgang- 20 juni + 01.08- 20.08 |
| Tanaelva grenseelvestrekning | Isgang- 20.06 |
| Unntak for garn: Polmak- nedre del av storfossen og Leavvajohkas munning - samløpet mellom Kárášjohka og Anárjohka. | Isgang-20.06 + 01.08-20.08 |
| Harrelva | Stengt |
| Golggotjohka | Stengt |
| Máskejohka | Stengt |
| Geasis/ Sommerelva | Stengt |
| Uvjalátnjá/ Dunkrattelva | Stengt |
| Ciikojohka | Stengt |
| Máskeluoppal | Stengt |

| | |
|--|--|
| Máskejávri og Vuoksajávri | Hele året |
| Luovttejohka/ Luftjok | Stengt |
| Ruossajohka/ Korselva | Stengt |
| Buolbmátjohka/ Polmakelva (norsk del) | Hele året, unntatt perioden mellom isgang- 25.06 |
| Odđafávli | Hele året |
| Buolbmátjavri/ Polmakvannet | Hele året |
| Lákšjohka | Stengt |
| Gurtejohka | Stengt |
| Gurteluoppal og Soavveljávri | Stengt |
| Deavkkehanjohka | Stengt |
| Gárpejohka | Stengt |
| Leavvajohka | Stengt |
| Báišjohka | Stengt |
| Váljohka | |
| Utløp Tanaelva- Gállovárluobbal | Hele året |
| Resten av Váljohka | Stengt |
| Ástejohka | Stengt |
| Kárášjohka | Stengt |
| Unntak: Riidonjárga til Vullošnjárga | Stengt |
| Unntak: nedstrøms Stuora Gorši- Ráidenjárga | Isgangen- 10.08 |
| Geaimmejohka | Stengt |
| Bávttajohka | Stengt |
| Unntak: Bajit og Vuolit Áhkasjávri og Bajit og Vuolit Gastejávri | Hele året, unntatt perioden mellom isgang- 25.06 |
| Iešjohka og sideelver | Stengt |

| | |
|---|-------------------------------------|
| Unntak: Šuoššjávri | Hele året, unntatt: isgangen- 25.06 |
| Unntak: Luoppal fra lešjávri- Mollešjohka | Begrenset |
| Anárjohka og Skiehččanjohka (grense) | Isgang- 20.08 |
| Iškorasjohka | Stengt |
| Goššjohka | Stengt |

Alt fiske forbudt fra søndag kl. 18:00 til mandag kl. 18:00. Unntatt fra dette er fiske i innsjøer etter andre fiskearter enn laks, sjørøret og sjørøye når fisket foregår mer enn 200 meter fra utløps- eller innløpsos, samt i Tanamunningen.

Tillatte redskaper og bruk av disse

Småmasket garn er et enkelt, rett garn med flottør i begge ender av garnet. Det er ikke tillatt å feste garnet med stolper eller annet feste på andre steder enn i endene. Det er ikke tillatt å lage krok på garnet. Det skal være laget av **monofilamenttråd av inntil 0,20 mm tykkelse**. Kravene til minst og maks maskevidde, samt dybden varierer i de tre fiskeforskriftene og er oppsummert i tabellen nedenfor. Maskevidde målt fra knutes midtpunkt til knutes midtpunkt når redskapet er vått.

Dybden på garnet skal ikke være større enn vanddybden på fiskeplassen. Her menes det at garn skal tilsvare dybden ved fiskeplassen i størst mulig grad. Hensikten er at det ikke skal være så mye slak i garnet at laksen kan rulle seg inni garnet og bli fast, men istedenfor skal kunne bryte seg gjennom maskene. Garnet skal ikke plasseres ved lokaliteter som ligger i vandringsrute, eller andre områder der laksen typisk befinner seg i.

Under fiske med settegarn er det forbudt å bruke kunstig strømbryter eller ledestengsel. Det er forbudt å bruke metalltråd, wire eller tilsvarende materiale i fangstredskap.

| | Maskevidde | Dybde | Maks lengde | Tråddiameter |
|---------------------------|------------|-------|-------------|--------------|
| Sideelver | 29 – 45 mm | 4 m | 30 m | Monofil 0,20 |
| Grenseelvstrekning | 29- 40 mm | 3 m | Ingen | Monofil 0,20 |
| Nedre norsk del | 29- 40 mm | 3 m | Ingen | Monofil 0,20 |

Unntak:

- Begrensningen på 30 meter lengde gjelder ikke ved fiske med settegarn i innsjøene Boulbmátjávri/Polmakvatn, Válljávri og Šouššjávri mer enn 200 meter fra inn- og utløpsos, etter andre arter enn laks;

- Begrensningen på 4 meter dybde gjelder ikke ved fiske med settegarn i innsjøene Boulbmátjávri/Polmakvatn, Válljávri og Šouššjávri med mer enn 200 meter fra inn- og utløpsos, i tidsrommet fra og med 1. september til og med 30. april. I denne perioden kan garna settes som flytegarn

Kastenot til fangst av sik er tillat i Polmakvatn (Buolbmátjávri), Válljávri, Šouššjávri og i innsjøer i Anárjohka ovenfor Matinköngäs på tillatte plasser. **Maskevidden skal være 29–35 mm**, med unntak for innsjøer i Anárjohka der den kan være opp til 40 mm. Trådtypen skal være hamp, bomull, nylonbindetråd eller spunnet nylon. Enkeltfibrene i nylonbindetråd og spunnet nylon skal være 8 denier eller tynnere.

Kastenot må ikke brukes nærmere enn 200 meter fra elvers utløpsos og innløpsos.

Merking

Settegarn som er satt ut i elva, skal merkes slik at andre som ferdes i vassdraget, lett kan få øye på dem. Fangstredskapene skal merkes med en flottør som stikker minst 15 cm over vannoverflaten eller med et flagg festet på en stang som stikker minst 40 cm over vannoverflaten. Kortsiden av flagget skal være minimum 15 cm lang.

Redskapet skal være merket med fiskerens navn og kontaktinformasjon, samt navnet på den eiendommen som fiskeretten er tilknyttet. På settegarn festes merket på en godt synlig flottør i enden av redskapet.

Opptak av redskap

Opptak av redskap

Fangstredskap skal tas på land straks etter at fiskesesongen for redskapet er avsluttet. Utstyr brukt til å merke og sette opp redskap skal tas på land innen to uker etter avsluttet fiskesesong.

Fiske fra båt

Det er forbudt å fiske og å sette ut redskap fra båt med motoren i gang, også fra båt som er ankret opp.

Alle i båten som deltar aktivt i fiske skal ha fiskekort, inkludert roeren. Fiske fra båt er bare tillatt med båt som er merket med nasjonalitetsskilt og nummer, og som er registrert i båtregister for Tanavassdraget.

Kun personer som er folkeregistrert i Tana og Karasjok, samt ved lakseførende deler av Tanavassdraget i Kautokeino kommune kan registrere båter. Lokale stangfiskere kan registrere inntil én båt, og fiskerettshavere jf. Tanalovens § 4 kan registrere inntil 3 båter. Båter registreres hos TF.