

Fiskeregler for lokalt stangfiske i Tanavassdraget 2024

Tanavassdragets fiskeforvaltning (TF) har samlet alle fiskereglene for det lokale stangfisket i Tanavassdraget i et dokument for å gjøre reglene mer tilgjengelig for fiskerne.

I 2024 er alt målrettet fiske etter laks eller sjørøye ikke tillat. Eventuell bifangst av disse skal skånsomt gjennutsettes.

Sesongkort for fiske i de ulike anadrome deler av Tanavassdraget er gratis for fast bosatt (folkeregistrert) i Tana, Karasjok kommune, eller ved lakseførende sideelv til Tanavassdraget i Kautokeino kommune. **Selv om kortet er gratis, må dette anskaffes på [nettet](#) eller på et av utsalgsstedene, slik at fiskerne skal rapportere sin fangst. Husk at rapportering av alle arter er et av de mest nyttige verktøy for forvaltning av de ulike artene i Tanavassdraget.**

Fiskere som fisker etter sjøørret må i tillegg til TF sitt fiskekort, løse [Miljødirektoratets fiskeravgift](#).

Stangfiskereglene er de samme for både laksebreveiere og lokale stangfiskere.

Desinfisering av utstyr

Fiskeutstyr, båter og andre gjenstander som har vært brukt i ett annet vassdrag, skal tørkes og desinfiseres før de flyttes til Tanavassdraget. Dette gjelder også for lokale fiskere. Årsaken til kravet om både tørking og desinfisering er for å unngå både dødelige fiskeparasitter og svartelistede arter som vasspest*.

*** Etter en stadig økende utbredelse av de svartelistede plantene *vasspest* og *smal vasspest* (registrert helt til øvre deler av Tornevassdraget mot Karesuando) og de alvorlig negative konsekvensene disse medfører ferskvannskosystemet, oppfordrer vi fiskere å sørge for tørking og vasking av alt av organiske materialer som har eventuelt hengt seg fast fra et annet vassdrag. Desinfeksjonsmidler er alene ikke tilstrekkelig.**

Fangstrapportering

Rapportering av fangst er lovpålagt etter de tre fiskeforskriftene for Tanavassdraget.

Fiskere er pliktig til å rapportere fangst fortløpende til <https://tana.lakseelv.no/>

Alternativt kan man levere fangst til Tanavassdragets fiskeforvaltning på fangstskjema, men også her må følgende informasjon oppgis:

1. Hvilket område/sone man har fisket i
 2. Dato for fisket
 3. Kjønn, lengde og vekt (om fisken skal gjennutsettes, er dette ikke påkrevd, fiskeren kan angi et estimat av lengde/ vekt)
 4. Antall fisk av de ulike artene som er avlivet eller gjenutsatt
- Fangsten for sesongen må rapporteres innen 1. september 2024. Fangsten fra isfiske i tillatte områder rapporteres neste sesong innen 1. mai 2025.
 - Ved fangst av pukkellaks (i 2024), oppdrettslaks, eller regnbueørret, ber vi fiskerne å informere TF fortløpende, slik at tiltak kan iverksettes ved behov.

Fiskerne som ikke følger opp regelen blir pålagt en tilleggsavgift på 300 kr ved kjøp av fiskekort for neste sesong.

Masserapportering er tillatt, men bør unngås. For eksempel: 8. juli: 10 harr/5 kg, Polmakelva.

Fiskeområdene

- Tanamunning (sjørrettfiske)
- Innlandsfiskeområde (isfiske åpent)
- Stengt for fiske
- Åpent for fiske

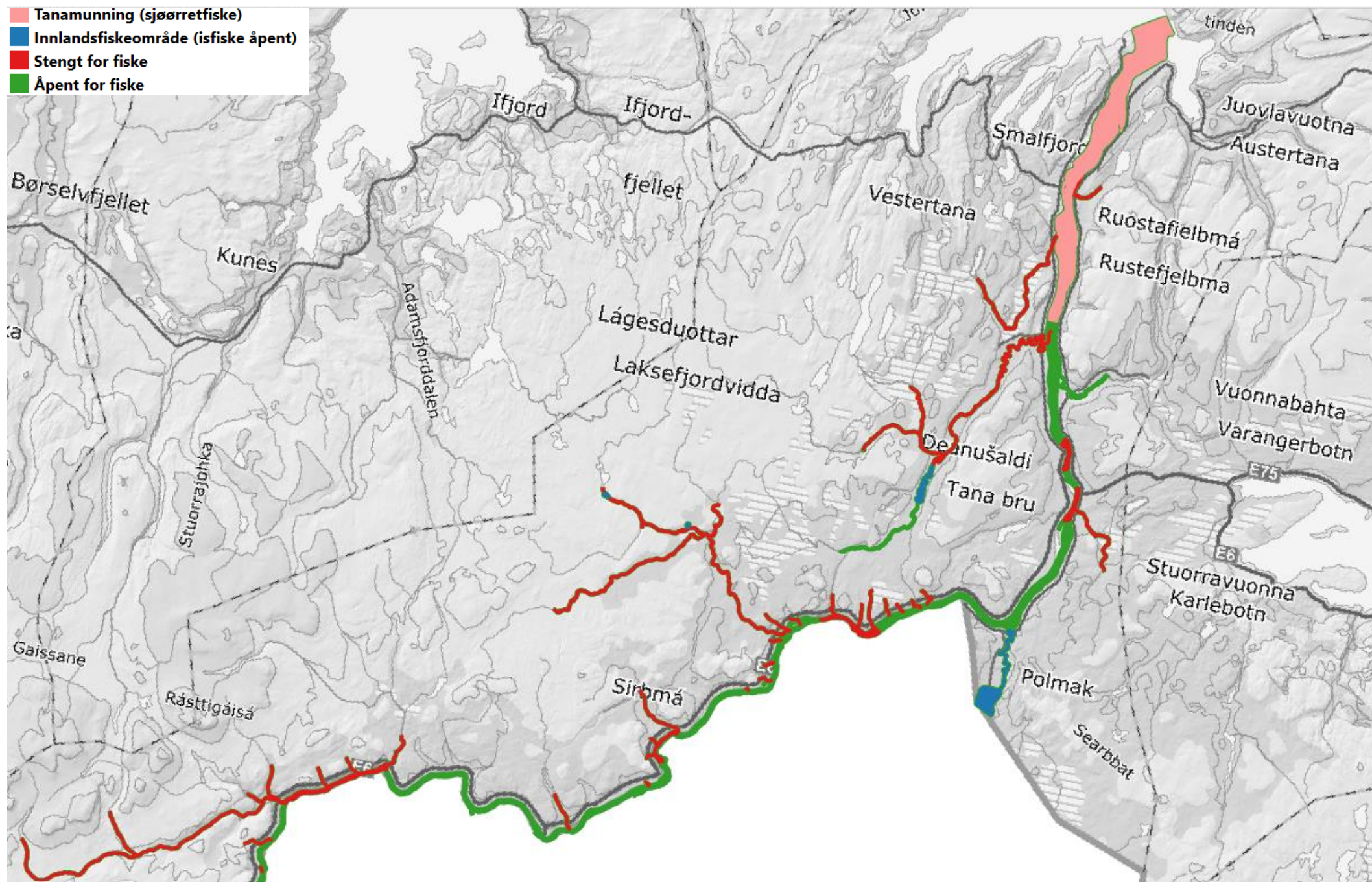

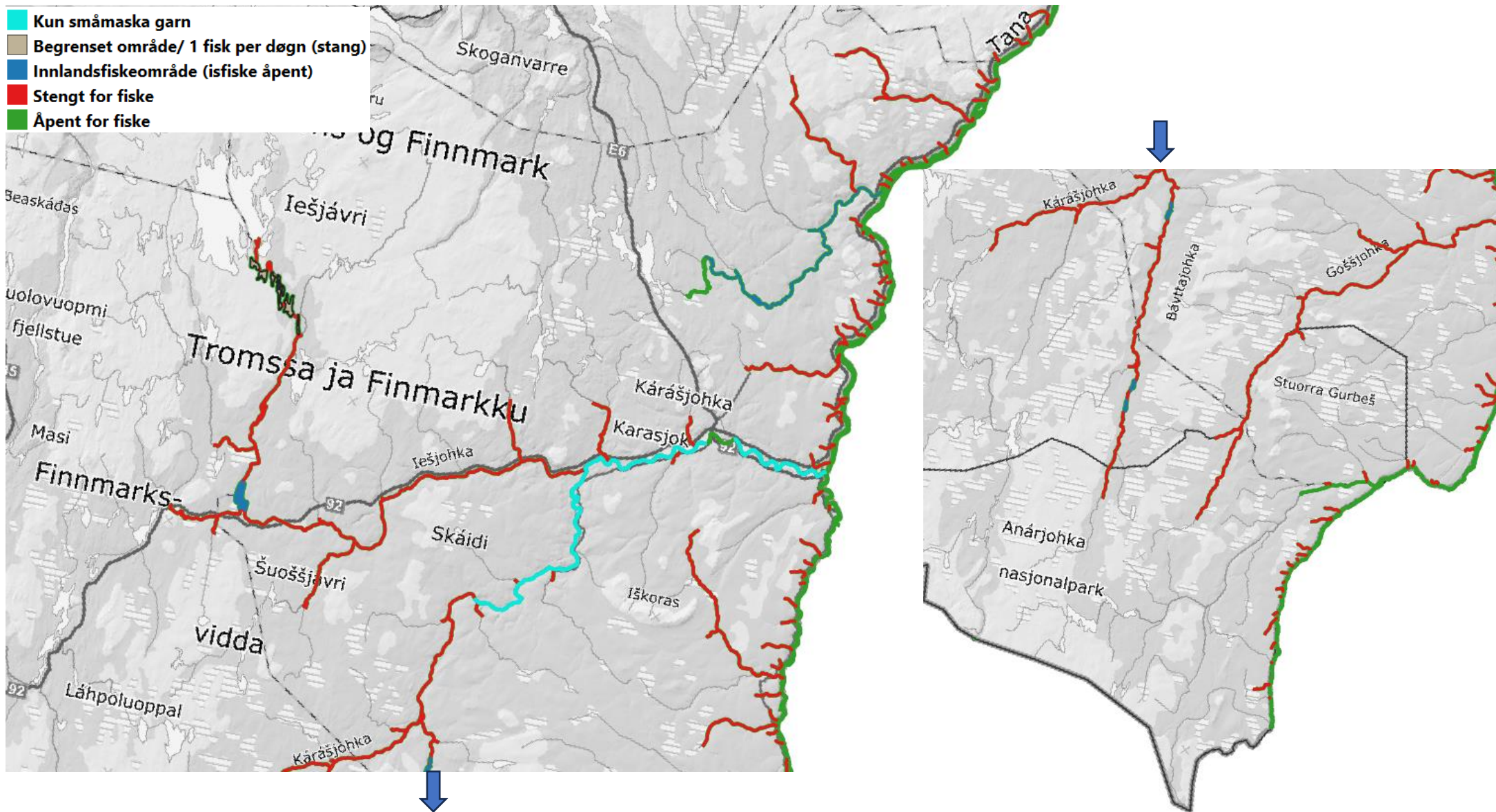

Kart over fiskeområder iht. felles fiskeregler mellom Norge og Finland, samt TFs egne bestemmelser for sideelvene. Legg merke til at i tillegg til opptegnet forbudsområder på kartet (også skiltet ved lokalitet) er **fisket forbudt 50 m oppstrøms og fra 50 til 200 m nedstrøms samløp med sideelver**. Begrensningen er nøye beskrevet nedenfor i teksten under «Fredningssoner, forbudt for stangfiske».

Fredningssoner, forbudt for stangfiske

Fra utløpselv i sideelver	Fra utløpselv i nedre norsk del	Fra utløpselv på grensestrekning	Samløp Kárášjohka – Anárjohka
50 m oppstrøms og 100 m nedstrøms på tvers av elven	50 m oppstrøms og 200 m nedstrøms og 200 m på tvers av elven	50 m oppstrøms og 100 m nedstrøms til djupålen	50 m oppstrøms i begge elvene og 200 m nedstrøms i hovedelva på tvers

- I følgende strekninger er det også forbudt med stangfiske (skiltet områder)
 - Skiipagurrastryket/ Guivvašguoika
 - Seidastryket/Sieiddáguoika
 - Nedre Storfossen – Bildán på tvers av elveløpet
 - Galbajohka – Veahčajohtjálbmi fra norsk strand og ut til djupålen
 - Borsejohka – Leavvajohnjálbmi på tvers av elveløpet.

Fisketider

ELV	FISKETIDER FOR LOKALE STANGFISKERE
Tanaelva nedre norske del (fra grensen med Finland til munningen)	Isgang- 31.08
Område Biehtárjohka- Grense elv/sjø	Innlandsfisk: isgang-31.08 Sjøørret: 23.06-31.08
Tanaelva grenseelvestrekning	01.06- 20.08
Harrelva	Stengt
Golggotjohka	Stengt
Máskejohka	Stengt
Geasis/ Sommerelva	Stengt
Uvjalátnjá/ Dunkrattelva	Stengt
Ciikojohka	Isgang- 10.08
Máskeluoppal	Stengt
Máskejávri og Vuoksajávri	Hele året

Luovttejohka/ Luftjok	Harr: Isgang- 10.08/ Ørret: stengt
Ruossajohka/ Korselva	Stengt
Buolbmátjohka/ Polmakelva (norsk del)	Hele året
Ođđafávli	Hele året
Buolbmátjavri/ Polmakvannet	Hele året
Lákšjohka	Stengt
Gurtejohka	Stengt
Gurteluoppal og Soavveljávri	Hele året
Deavkkehanjohka	Stengt
Gárppejohka	Stengt
Leavvajohka	Stengt
Báišjohka	Stengt
Váljohka	
Utløp Tanaelva- Gállóvárluobbal	Hele året
Resten av Váljohka	Isgang- 10 august
Ástejohka	Stengt
Kárášjohka	Stengt
Unntak: Riidonjårga til Vullošnjårga	Kun fra strand: Isgangen- 10.08
Unntak: nedstrøms Stuora Gorši- Ráidenjårga	Stengt, utenom unntak over
Geaimmejohka	Stengt
Bávttajohka	Stengt
Unntak: Bajit og Vuolit Áhkasjávri og Bajit og Vuolit Gastejávri	Hele året
Iešjohka og sideelver	Stengt
Unntak: Šuoššjávri	Hele året
Unntak: Luoppal fra Iešjávri- Mollešjohka	Begrenset
Anárjohka og Skiehččanjohka (grense)	01.06- 20.08
Iškorasjohka	Stengt
Goššjohka	Stengt

Alt fiske forbudt fra søndag kl. 18:00 til mandag kl. 18:00. Unntatt fra dette er fiske i innsjøer etter andre fiskearter enn laks og sjørøye når fisket foregår mer enn 200 meter fra utløps- eller innløpsos, samt i Tanamunningen.

Tillatte redskaper

I sideelver og innlandsfiskeområder: er det tillatt å fiske med sluk eller flue. Maks slukvekt er 10 gr. og maks krokstørrelse er 6.

På grenseelvestrekningen: det kan fiskes med sluk eller flue, med fluestang inntil klasse 6, fortomspiss inntil 0,25 mm og maksimal krokstørrelse 8. Sluken skal ha høyst én treblekrok eller opptil tre enkeltkroker

I nedre norsk del: det kan fiskes med sluk eller flue. Fluestang inntil klasse 6. Det kan fiskes med sluk inntil 10 gram og krokstørrelse 8

I de 3 overnevnte områdene er fisket med wobbler ikke tillatt, med unntak av Tanamunningen i sesongen for sjøørretfiske.

I Tanamunningen (grensen elv/sjø og til utløpet av Biehtárjohka (Beddarineset)) fra både båt og strand er det tillat å fiske med flue, sluk og wobbler tilpasset sjøørretfiske.

Generelt: Fra båt kan det fiskes med én sluk eller én flue pr. stang. Det er forbudt å bruke reker, fisk og mark som agn. Med unntak av strekningen fra grensen mellom elv og sjø til Biehtárjohka (Beddarineset) hvor det er tillat å benytte mark som agn.

	Maks senediameter	Maks krokstørrelse	Maks slukvekt	Maks fluestangsklasse	Wobbler	Mark
Sideelver	Ingen	Nr. 6	10 gr.	Ingen	Ikke tillat	Ikke tillat
Grenseelvstrekning	0,25 mm	Nr. 8	Ingen	# 6	Ikke tillat	Ikke tillat
Nedre norsk del	0,25 mm (?)	Nr. 8	10 gr.	# 6	Ikke tillat	Ikke tillat
Tanamunning (sjøørret)	Ingen	Ingen	Ingen	Ingen	Tillat	Tillat

[Tabellen oppsummerer de ulike tekniske bestemmelsene for lokale stangfiskere.](#)

Fiske fra båt

Det er forbudt å fiske og å sette ut redskap fra båt med motoren i gang, også fra båt som er ankret opp, med unntak på strekningen mellom grensen elv/sjø og til utløpet av Biehtárjohka (Beddarineset).

Alle i båten som deltar aktivt i fiske skal ha fiskekort, inkludert roeren. Fiske fra båt er bare tillatt med båt som er merket med nasjonalitetsskilt og nummer, og som er registrert i båtregister for Tanavassdraget.

Stangfiske fra båt er kun tillatt for fastboende, med unntak for stangfiske på strekningen mellom grensen elv/sjø og til utløpet av Biehtárjohka (Beddarineset), der tilreisende også har tilgang til stangfiske fra båt.

Kun personer som er folkeregistrert i kommunene Tana og Karasjok, samt ved lakseførende deler av Tanavassdraget i Kautokeino kommune kan registrere båter. Båter registreres hos TF.